三共電気が感謝を込めて贈る2日間

ごあいさつ

おかげさまで今期に創業50周年の節目を迎えることとなりました。
これまで事業を続けてこられたのは、当社をお引き立ていただいた
皆様方の一方ならぬご支援、お引立てのおかげだと感謝いたしております。
この感謝の意を込めまして、『三共電気大感謝祭50th』展示即売会を開催致します。
ご多忙の事とは存じますが皆様お誘い合わせの上、
何卒ご来場賜りますようご案内申し上げます。　謹白

三共電気株式会社
代表取締役社長　木原和英

50th

ご来場記念品

＼ななっなんと!!／
銀座に志かわの
高級食パン1斤
プレゼント

※但し、数に限りがございますので、無くなり次第他の商品に変更させて頂きます

展示商品 SHOP

お買得価格でご提供

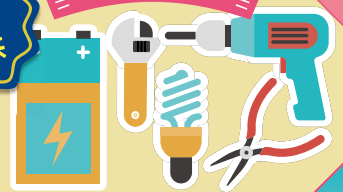

●電設資材●工具●照明器具
●空調機器●電化製品
●紳士服●その他

ゴルフ用品

革製品OEMもできます

●バック●財布
●ベルトなどなど

女性限定

18金 11:00～
●美顔器●コスメ

ゲームによるプレゼント!!

子ども・女性限定
19土 11:00～
●ゲーム●美顔器
●コスメ

数量限定

目玉商品多数!!

MASO 韓国コスメ販売

話題のぷっくり唇

ネイルアート＼体験／

※写真はイメージです
現物と異なる場合もございます

協賛メーカー69社による総合展示会

日時　2025 4/18 FRI 10:00-19:00 ► 19 SAT 10:00-17:30

会場　福岡アイランドシティフォーラム
福岡県福岡市東区香椎照葉６丁目６-６